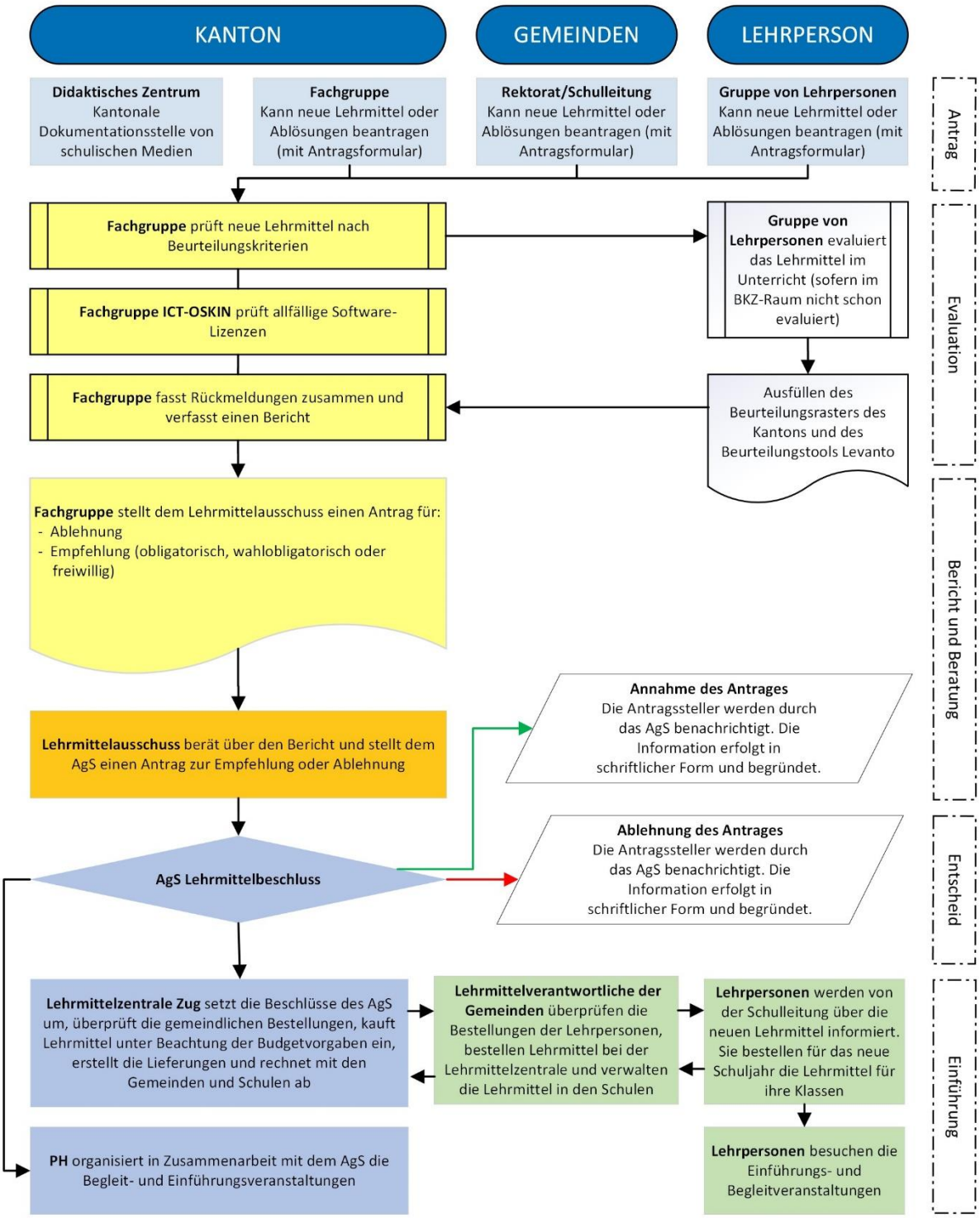Lehrmittel: Entscheidungen, Zuständigkeiten in der Beantragung und Einführung